

PLANTA BAJA

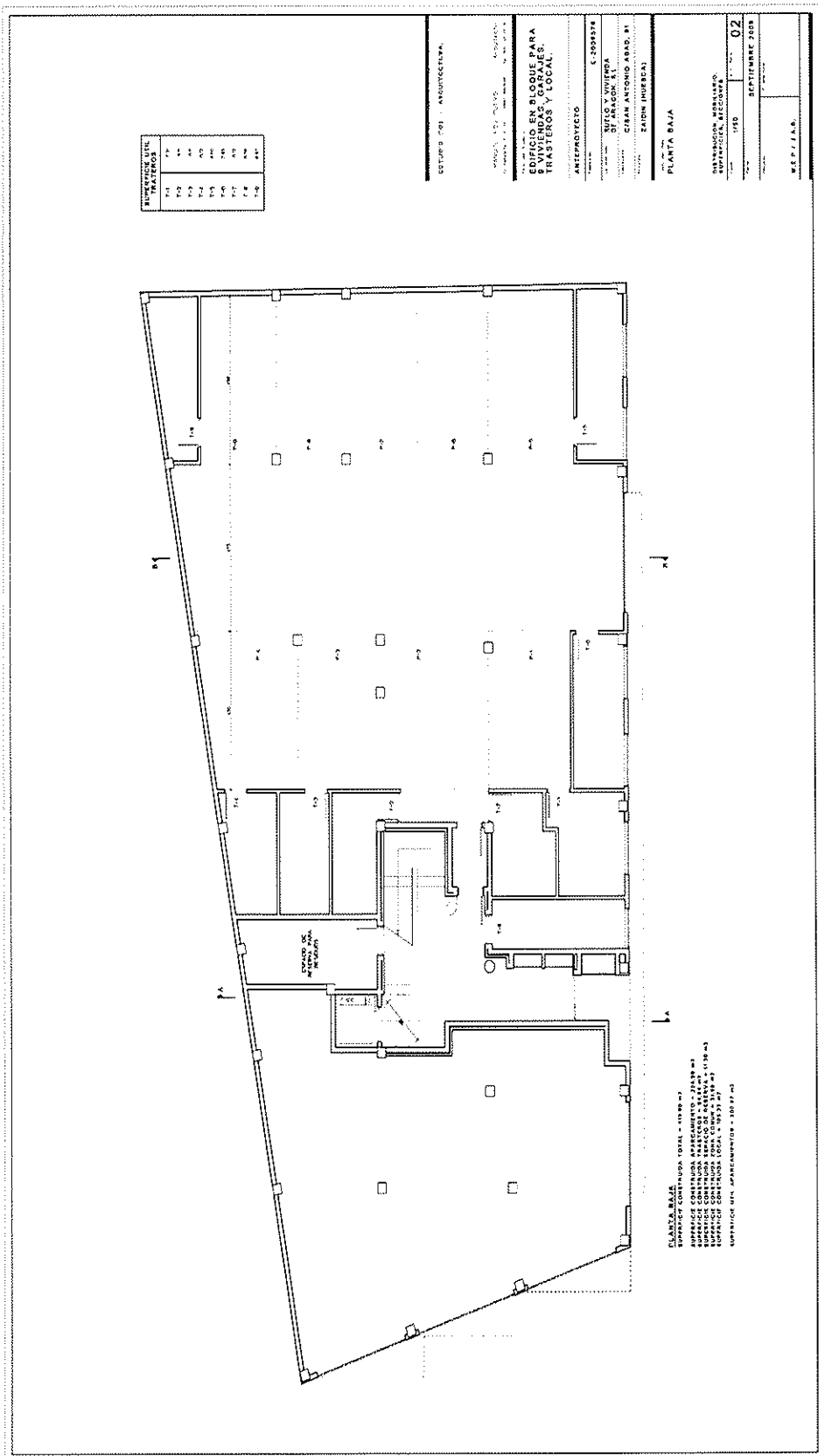

PLANTA TERCERA

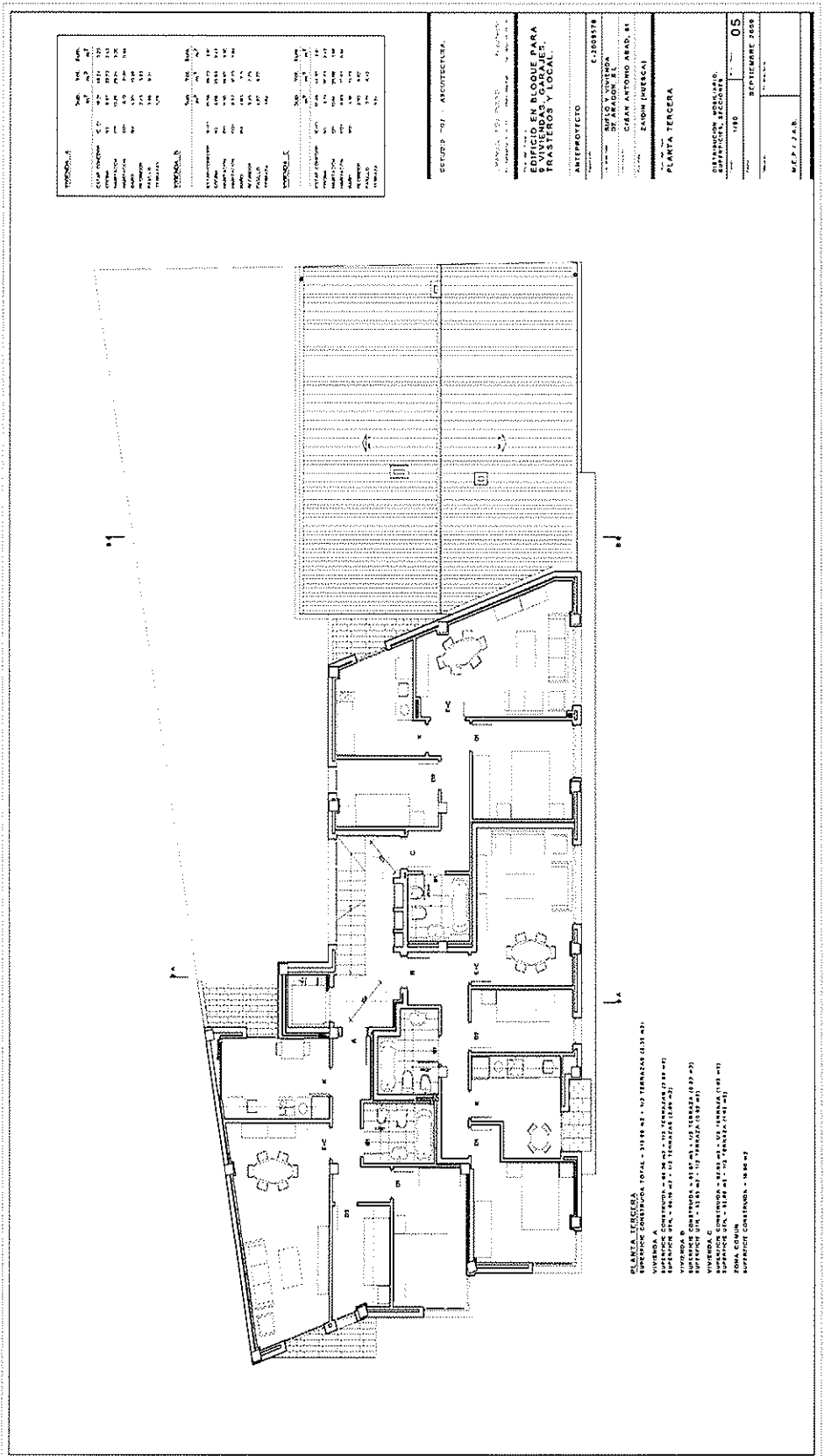

PLANOS VIVIENDAS

PLANTA PRIMERA - VIVIENDA A

Superficie útil: 91,28m² - 17 TERRAZAS (28m²)

ALZADO CALLE SAN ANTONIO ABAD

PLAZA GARAJE 1 - 23,33 m²
 TRASTERO 1 - 1,73 m²

PLANTA PRIMERA - VIVIENDAS

Superficie útil: 78,88m² - 13 TERRAZAS (28m²)

ALZADO CALLE SAN ANTONIO ABAD

PLAZA GARAJE 1 - 23,33 m²
 TRASTERO 1 - 1,73 m²

PLANTA PRIMERA - VIVIENDA C

Superficie útil: 84,50m² - 10 TERRAZAS (24m²)

ALZADO CALLE SAN ANTONIO ABAD

PLAZA GARAJE 3 - 23,33 m²
 TRASTERO 3 - 1,73 m²

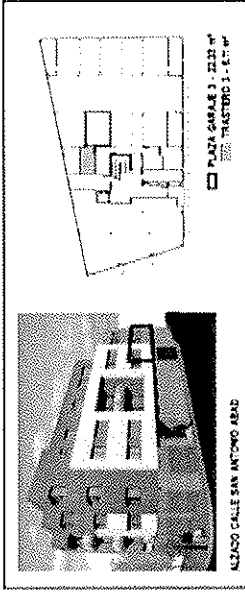
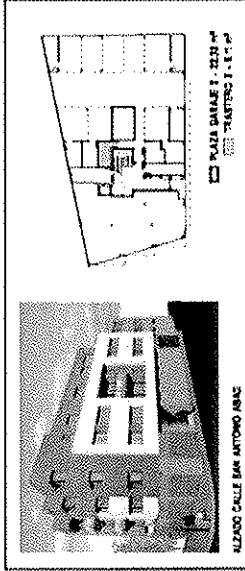
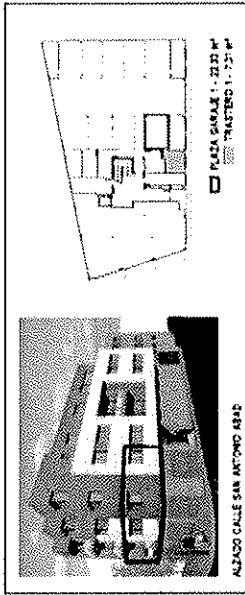

Suelo y Vivienda de Aragón

ESTUDIO DE VIVIENDAS PARA VIVIENDAS EN ZONAS URBANIZADAS EN CALLE SAN ANTONIO ABAD, 81 ZARAGOZA (ARAGON)

NOTA: La presente FICHA DE VIVIENDA se elabora en base al Proyecto Básico y de Planteo de Urbanización para la construcción de viviendas en zonas urbanizadas de Zaragoza, en el terreno de parcela número 10, con una superficie total de 10.000 m² de terreno, en el barrio de San Antonio Abad, Zaragoza. Este documento es un extracto del Proyecto de Urbanización de Zaragoza, en el que se detallan todos los aspectos técnicos y jurídicos necesarios para la ejecución del proyecto. Toda ficha se constituye documental separada.

Suelo y Vivienda de Aragón

ESTUDIO DE VIVIENDAS PARA VIVIENDAS EN ZONAS URBANIZADAS EN CALLE SAN ANTONIO ABAD, 81 ZARAGOZA (ARAGON)

NOTA: La presente FICHA DE VIVIENDA se elabora en base al Proyecto Básico y de Planteo de Urbanización para la construcción de viviendas en zonas urbanizadas de Zaragoza, en el terreno de parcela número 10, con una superficie total de 10.000 m² de terreno, en el barrio de San Antonio Abad, Zaragoza. Este documento es un extracto del Proyecto de Urbanización de Zaragoza, en el que se detallan todos los aspectos técnicos y jurídicos necesarios para la ejecución del proyecto. Toda ficha se constituye documental separada.

Suelo y Vivienda de Aragón

ESTUDIO DE VIVIENDAS PARA VIVIENDAS EN ZONAS URBANIZADAS EN CALLE SAN ANTONIO ABAD, 81 ZARAGOZA (ARAGON)

NOTA: La presente FICHA DE VIVIENDA se elabora en base al Proyecto Básico y de Planteo de Urbanización para la construcción de viviendas en zonas urbanizadas de Zaragoza, en el terreno de parcela número 10, con una superficie total de 10.000 m² de terreno, en el barrio de San Antonio Abad, Zaragoza. Este documento es un extracto del Proyecto de Urbanización de Zaragoza, en el que se detallan todos los aspectos técnicos y jurídicos necesarios para la ejecución del proyecto. Toda ficha se constituye documental separada.

